



SECRETARÍA
DE TURISMO

GOBIERNO DE CHIAPAS

CHIAPAS

GOBIERNO DEL ESTADO

Reporte Estadístico de Indicadores
del Sector Turístico de Chiapas



DICIEMBRE 2020

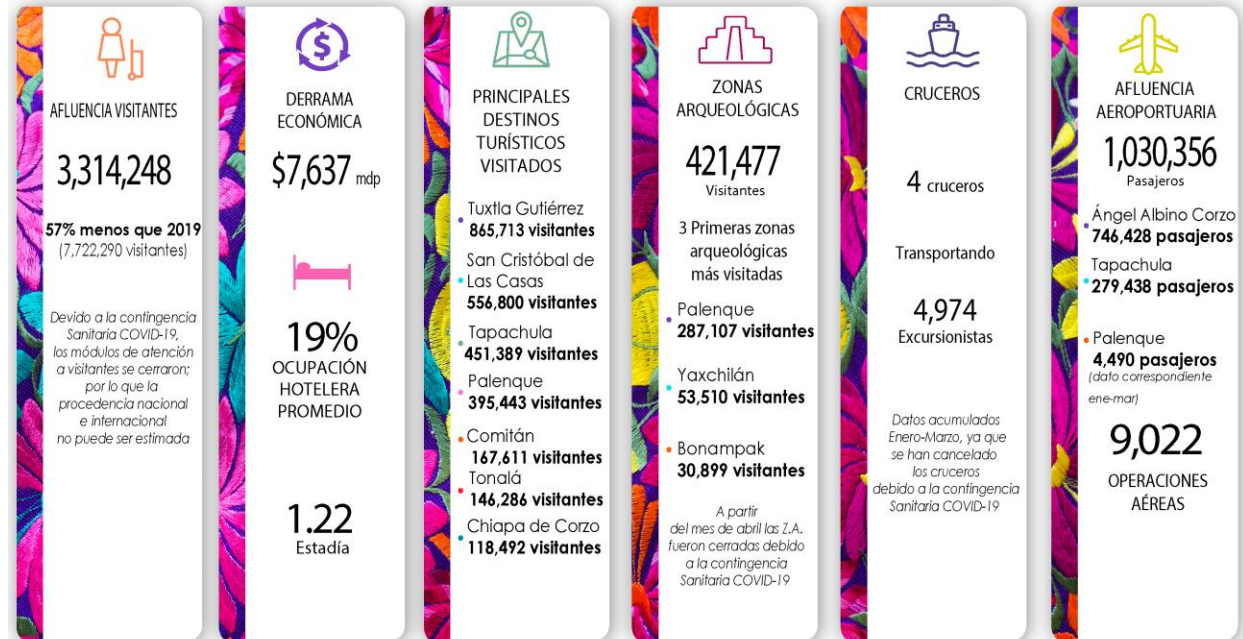

Fuentes: INAH, CONANP, API Puerto Madero, DataTur, SOAIAAC, ASUR, Sectur Chiapas



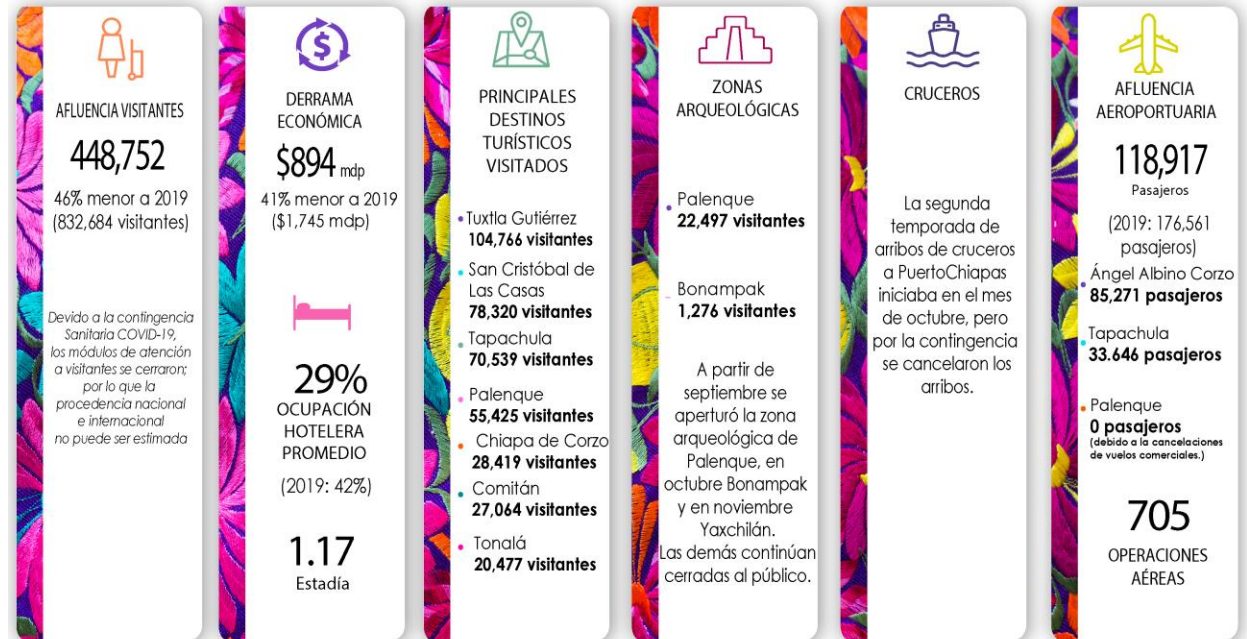

Fuentes: INAH, CONANP, API Puerto Madero, DataTur, SOAIAAC, ASUR, Sectur Chiapas



1.- Datos relevantes del Turismo de Chiapas de Enero a Diciembre 2020

La afluencia acumulada en el estado durante el año 2020, fue de **3 Millones 314 Mil 248 Visitantes**, lo que representa **una baja** en la afluencia de visitantes con respecto al año 2019 (7 Millones 722 Mil 290 Visitantes).

La derrama económica acumulada 2020 fue de **\$7 Mil 637 mdp**, **menor** en comparación con el 2019 (\$23 Mil 908 mdp).

La ocupación hotelera promedio anual 2020 fue de **19%**, teniendo un comportamiento **menor** en comparación al 2019 (42%).

2.- Datos relevantes del Turismo de Chiapas de Diciembre 2020

La afluencia recibida en Chiapas fue de **448 Mil 752 Visitantes**, es menor con respecto al mismo mes de 2019 (832 mil 684 Visitantes).

En el mes se generó una derrama económica de **\$894 mdp**, el cual presentó una contracción con respecto al mes de diciembre 2019 (\$1 mil 745 mdp).

La ocupación hotelera promedio fue del **29%**, menor en comparación con diciembre 2019 (47%).

Nota: La ocupación hotelera y la afluencia de visitantes no están directamente relacionadas entre sí, ya que varían dependiendo del número de habitaciones ofertadas y ocupadas, así como de la densidad por cuarto, tiempo de estadía y consumo turístico de cada destino.



3.- Afluencia de Visitantes en los Principales Destinos Turísticos de Chiapas

Enero a Diciembre			
Destino	2019	2020	Var. %
Tuxtla Gutiérrez	1,780,040	865,713	-51
SCLC	1,394,363	556,800	-60
Tapachula	788,269	451,389	-43
Palenque	1,019,621	395,443	-61
Comitán	459,267	167,611	-64
Tonalá	317,406	146,286	-54
Chiapa de Corzo	426,293	118,492	-72
CTN	297,326	67,123	-77
Resto del Estado	1,239,705	545,391	-56
Total en el Estado	7,722,290	3,314,248	-57

Diciembre			
Destino	2019	2020	Var. %
Tuxtla Gutiérrez	162,384	104,766	-35
SCLC	174,163	78,320	-55
Tapachula	65,623	70,539	7
Palenque	100,708	55,425	-45
Chiapa de Corzo	74,400	28,419	-62
Comitán	58,774	27,064	-54
Tonalá	37,636	20,477	-46
CTN	21,109	15,263	-28
Resto del Estado	137,887	48,479	-65
Total en el Estado	832,684	448,752	-46

CTN: Centros Turísticos de Naturaleza

Nota: La información de la procedencia de turistas correspondiente al mes de diciembre, no se encuentra disponible, debido al cierre de los módulos de atención al turista de esta Secretaría por la contingencia Covid-19.

Así mismo, no se reporta la información de la mayoría de las zonas arqueológicas y museos administrados por el INAH, ya que se encuentran cerradas las instalaciones al público.



4.-Derrama Económica en los Principales Destinos Turísticos de Chiapas

Enero a Diciembre			
Destino	2019	2020	Var. %
Tuxtla Gutiérrez	\$6,907,302,504	\$2,465,225,112	-64
SCLC	\$5,352,462,704	\$1,307,238,869	-76
Tapachula	\$2,749,725,118	\$1,243,993,448	-55
Palenque	\$2,641,704,025	\$764,110,316	-71
Comitán	\$1,122,177,718	\$279,380,318	-75
Tonalá	\$1,099,926,908	\$257,282,095	-77
Chiapa de Corzo	\$755,253,852	\$192,222,059	-75
CTN	\$768,129,936	\$106,678,087	-86
Resto del Estado	\$2,512,068,404	\$1,021,604,946	-59
Total en el Estado	\$23,908,751,169	\$7,637,735,250	-68

Diciembre			
Destino	2019	2020	Var. %
Tuxtla Gutiérrez	\$523,683,970	\$226,924,678	-57
Tapachula	\$159,459,544	\$182,230,054	14
Palenque	\$208,696,363	\$143,138,119	-31
SCLC	\$421,662,809	\$138,092,764	-67
Chiapa de Corzo	\$102,925,752	\$48,674,642	-53
Comitán	\$111,938,830	\$42,722,750	-62
Tonalá	\$83,761,033	\$27,853,488	-67
CTN	\$30,970,320	\$23,321,864	-25
Resto del Estado	\$102,352,607	\$61,680,570	-40
Total en el Estado	\$1,745,451,228	\$894,638,929	-49

Unidad de Medida: Pesos Mexicanos

CTN: Centros Turísticos de Naturaleza



5.- Ocupación Hotelera en los Principales Destinos Turísticos de Chiapas

Enero a Diciembre				Diciembre			
Destinos	2019	2020	Var. %	Destinos	2019	2020	Var. %
Tapachula	54%	29%	-25	Tapachula	50%	48%	-2
Tuxtla Gutiérrez	48%	21%	-27	Palenque	45%	28%	-17
Palenque	42%	18%	-24	Tonalá	43%	28%	-15
Tonalá	30%	17%	-13	Tuxtla Gutiérrez	50%	27%	-23
San Cristóbal	38%	15%	-23	San Cristóbal	48%	24%	-24
Comitán	35%	12%	-23	Comitán	43%	20%	-23
Chiapa de Corzo	23%	8%	-15	Chiapa de Corzo	25%	7%	-18
Promedio	42%	19%	-23	Promedio	47%	29%	-18

Fuente: DataTur y Sistema de Ocupación de la Secretaría de Turismo de Chiapas

6.- Infraestructura Turística en los Principales Destinos Turísticos

Destino	Hospedaje		Cuartos		Restaurantes	Agencias de Viajes	Arrendadoras Turísticas	Transportadoras Turísticas
	Cantidad	%	Cantidad	%				
San Cristóbal	249	24%	4,735	20%	176	54	5	12
Tuxtla Gutiérrez	156	15%	5,855	25%	360	94	7	17
Palenque	100	9%	3,048	13%	52	22	0	12
Tonalá	90	9%	1,073	5%	48	1	0	1
Tapachula	97	9%	2,192	9%	100	13	1	1
Comitán	90	9%	1,861	8%	95	10	4	4
Chiapa de Corzo	17	2%	311	1%	33	8	2	7
Resto del Estado	256	24%	4,249	18%	82	5	0	6
Total del Estado	1,055	100%	23,324	100%	946	207	19	60

Fuente: Unidades de Enlace de la Secretaría de Turismo de Chiapas



7.- Movimiento de Pasajeros en Aeropuertos Internacionales de Chiapas

Aeropuertos	Enero a Diciembre			Diciembre		
	2019	2020	Var. %	2019	2020	Var. %
A.I. Ángel Albino Corzo	1,487,277	746,428	-50	134,827	85,271	-37
A.I. Tapachula	384,249	279,438	-27	39,567	33,646	-15
A.I. Palenque	18,995	4,490	-76	2,167	0	0
Total	1,890,521	1,030,356	-45	176,561	118,917	-33

8.- Operaciones en Aeropuertos Internacionales de Chiapas

Aeropuertos	Enero a Diciembre			Diciembre		
	2019	2020	Var. %	2019	2020	Var. %
A.I. Ángel Albino Corzo	11,789	6,534	-45	1,072	705	-34
A.I. Tapachula	3,694	2,442	-34	318	Nd	-
A.I. Palenque	208	46	-78	18	0	Nd
Total	15,691	9,022	-43	1,408	705	-50

Fuente: Sociedad Operadora del Aeropuerto Internacional "Ángel Albino Corzo" (SOAIAAC) y Aeropuertos del Sureste (ASUR).

Nota: El personal del Aeropuerto Internacional de Tapachula no está elaborando de manera habitual, por lo que al momento de la generación del presente cuadernillo no se tiene disponible (nd) la información de operaciones correspondiente al mes de diciembre; por lo tanto, los datos de operaciones acumulado corresponden a ene - nov 2019 vs ene-nov 2020.



OPERACIONES EN CONECTIVIDAD AÉREA – AIAAC

OPERACIONES EN CONECTIVIDAD AÉREA – AIAAC					
AEROLÍNEAS: INTERJET VOLARIS VIVAAEROBUS AEROMÉXICO					
DESTINOS	OPERACIONES	167	0	250	288
México	440	82		70	288
Guadalajara	78	30		48	
Cancún	67	19		48	
Monterrey	64			64	
Mérida	20			20	
Tijuana	36	36			
705 OPERACIONES MENSUALES					

La información de operaciones del Aeropuerto de Palenque está en ceros, debido a que no se realizaron vuelos comerciales.

9.- Segmento de Cruceros

Concepto	Enero - Diciembre		Diciembre	
	2019	2020	2019	2020
Barcos	13	4	1	0
Pasajeros	17,119	4,974	1,185	0
Derrama Económica (Usd)	US\$712,512.00	US\$259,648.00	US\$52,096.00	US\$0.00
Gasto promedio por pasajero	US\$64.00	US\$64.00	US\$64.00	0

Fuente: API



10.- Visitantes al Parque Nacional Cañón del Sumidero

Concepto	Enero a Diciembre			Diciembre		
	2019	2020	Var. %	2019	2020	Var. %
Miradores	146,472	30,941	-79	22,554	0	-100
Rio	451,172	147,853	-67	74,400	26,981	-64
Total	597,644	178,794	-70	96,954	26,981	-72

Nota: A partir del 15 de agosto se abrió el acceso al recorrido fluvial del Parque Nacional Cañón del Sumidero; sin embargo, los miradores continúan cerrados al público.

11.- Visitantes a Zonas Arqueológicas Administradas por el INAH en el Estado de Chiapas

Enero-Diciembre	2019		Total	2020		Total	Var%
	Nac	Ext		Nac	Ext		
Palenque	617,938	206,373	824,311	228,832	58,275	287,107	-65%
Yaxchilán	56,229	15,342	71,571	34,782	18,728	53,510	-25%
Bonampak	44,896	13,005	57,901	15,129	15,770	30,899	-47%

Diciembre	2019		Total	2020		Total	Var%
	Nac	Ext		Nac	Ext		
Palenque	66,823	20,799	87,622	21,442	1,055	22,497	-74%
Bonampak	4,172	1,509	5,681	1,599	0	1,599	-72%

Nota: A partir del mes de septiembre se abrió la zona arqueológica de Palenque, en el mes de octubre Bonampak y en noviembre Yaxchilán; cabe mencionar que las demás zonas arqueológicas del estado continúan cerradas al público.

